



Kiinteistö	Kunta Tuusula	
	Kiinteistön nimi Välikallio Metsämaa	Kiinteistötunnus 858-416-3-92 858-416-3-79
Omistaja	Tuusulan kunta	
Radanpitäjä	Suomen valtio / Väylävirasto	
Alueen sijainti	Hanke: Pasila-Riihimäki välityskyvyn nostaminen 2. vaihe	
	Radanosa / etäisyys Km 42+500 – 42+700 Km 43+400 – 43+700	Toimitusnumero 2021-666047
Suostumus	<p>Allekirjoittanut omistaja antaa radanpitäjälle suostumuksensa liitekartalla osoitettujen lisäalueiden haltuunottamiseen.</p> <p>Korvaukset lisäalueesta käsitellään ratatoimituksessa rakentamisen valmistuttua.</p> <p>Korvauksille maksetaan RataL 69 §:n mukainen 6 % vuotuinen korko haltuunotosta.</p>	
Alueella oleva omaisuus	<p>Allekirjoittaneet ovat tarkistaneet alueen sijainnin liitteenä olevalta suunnitelmakartalta ja ovat todenneet alueen maapohjan ja sillä olevan omaisuuden määrän, laadun ja kunnon seuraavaksi:</p> <hr/> <hr/> <hr/> <hr/> <hr/>	
Puuston ja muun omaisuuden poistaminen	<p>Poistettava puusto jää</p> <p><input checked="" type="checkbox"/> omistajalle / haltijalle. Radanpitäjä poistaa sen rautatiealueen ulkopuolelle.</p> <p><input type="checkbox"/> omistajalle / haltijalle, joka poistaa sen kustannuksellaan _____ mennessä.</p> <p><input type="checkbox"/> radanpitäjälle</p>	
Korvaus	<p><input checked="" type="checkbox"/> Korvaukset menetyksistä, jotka aiheutuvat ratahankkeen toteuttamisesta kiinteistön alueella, käsitellään rakentamisen päätyttyä ratatoimituksessa.</p>	
Maksuosoite	Rahalaitos ja tilinumero <i>Ilmoitetaan myöhemmin ratatoimituksessa.</i>	
Ilmoitus ratatyön aloittamisesta ja haltuunotosta	<p><input checked="" type="checkbox"/> Haltuunotto tapahtuu, kun molemmat osapuolet ovat allekirjoittaneet tämän suostumuksen.</p> <p><input type="checkbox"/> Ratatyön alkamisesta sekä haltuunottokatselmuksesta ilmoitetaan erikseen.</p>	

Paikka ja aika		
Omistajan allekirjoitus	<i>Allekirjoitettu sähköisesti</i>	
Selvennys		
Osoite		
Puhelin		
Sähköposti		

Paikka ja aika		
ELY-keskuksen edustaja	<i>Allekirjoitettu sähköisesti</i>	
Selvennys		
Osoite		
Puhelin		
Sähköposti		

LIITTEET Liitekartta

Lunastusesitys 27.10.2023 Proxion

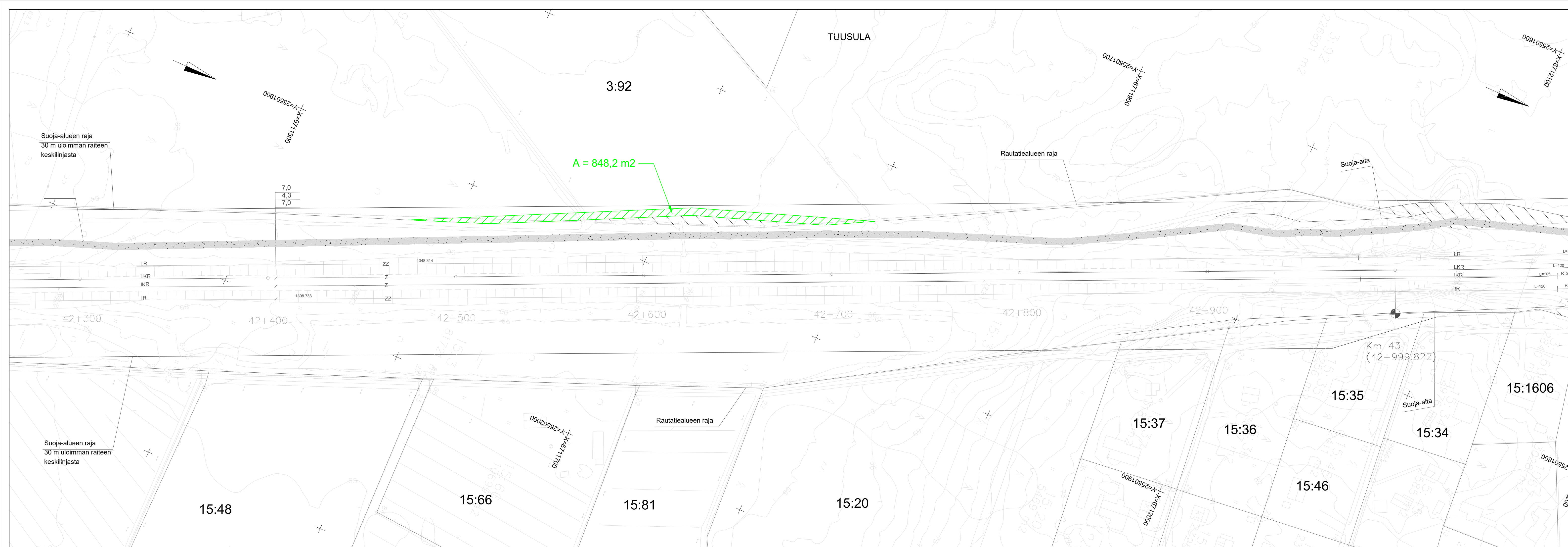

A	Mokasteiden päivitys	18.9.2020	S. Sanchez	18.9.2020	K.Korhonen
Muut.	Selitys	Pvm	Tehnyt	Pvm	Hyv.
Tilaaja		Hanke PASILA-RIIHIMÄKI VÄLITYSKYVYN NOSTAMINEN 2. VAIHE, RATA SUUNNITELMA			
Hyv.	29.09.2017	J. Juuti	Pöytäkirjan sisältö SUUNNITELMAKARTTA KVM 42+300-43+000		
Suunnittelija			Mittakaava 1:1000		
Piir.	29.09.2017	C. Mulinen	Koordinaatit ja korkeusjärj. ETRS-GK25,N2000		
Suunn.	29.09.2017	N. Oitava	Rataosan nro 112		
Tark.	29.09.2017	H. Rahman	Palkka Laji Numero Muut. Lehti Lehtiä		
Hyv.	29.09.2017	K. Korhonen	1400 72 2873 - 14 33		
Tarkastaja					
Tark.	29.09.2017	K. Jalonen	Rataosan nro 112		
Hyv.	29.09.2017	K. Jalonen	Palkka Laji Numero Muut. Lehti Lehtiä		
			1400 72 2873 - 14 33		

Lunastusesitys 27.10.2023 Proxion

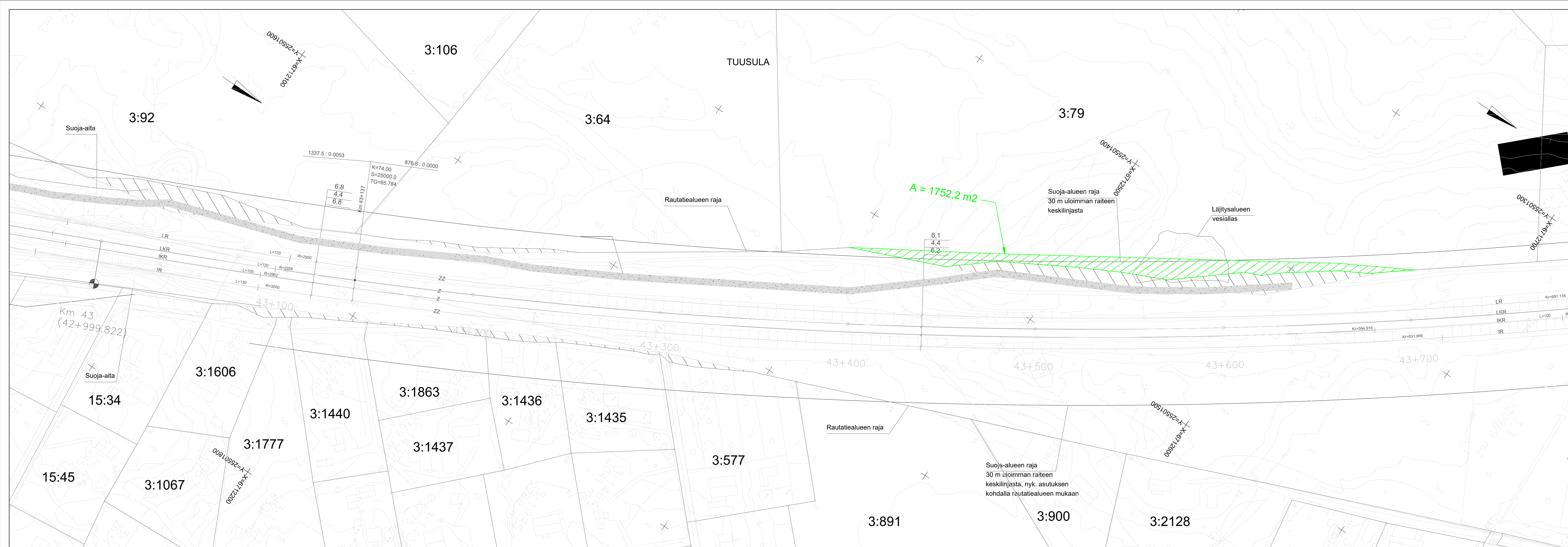

A	Melusteiden päivitys	18.9.2020	S. Sanchez	18.9.2020	K. Korhonen
Muut.	Sellitys	Pvm	Tehnyt	Pvm	Hyv.
Tilaja			Hanke PASILA-RIIHIMÄKI VÄLITYSKYVYN NOSTAMINEN 2. VAIHE, RATA SUUNNITELMA		
Hyv.	29.09.2017	J. Juuti	Piirustuksen sisältö 		
Suunnittelija			SUUNNITELMAKARTTA KMV 43+000-43+700		
Piirt.	29.09.2017	C. Muinonen	Mittakaava 1:1000		
Suunn.	29.09.2017	N. Ollava	Koordinaatit ja korkeusjärj. ETRS-GK25.N2000		
Tark.	29.09.2017	H. Rahman	Rataosan nro 112		
Hyv.	29.09.2017	K. Korhonen	Palkka 1400		
Tarkastaja			Laji 72		
Tark.	29.09.2017	K. Jalonen	Numero 2873		Muut. Lehti 15
Hyv.	29.09.2017	K. Jalonen	Lehti 33		